



PT02_PDP1

*Acquisition and Fitting of a Dynamic Position (DP)
vessel equipped with marine surveying equipment*

Salmaid:

Boom and Mooring Vessel



Original Vessel

Kommandor Calum

REFIT 2013: Survey Vessel



Project 1st Phase:
Acquisition Tender (concluded)

NI “MAR PORTUGAL”:

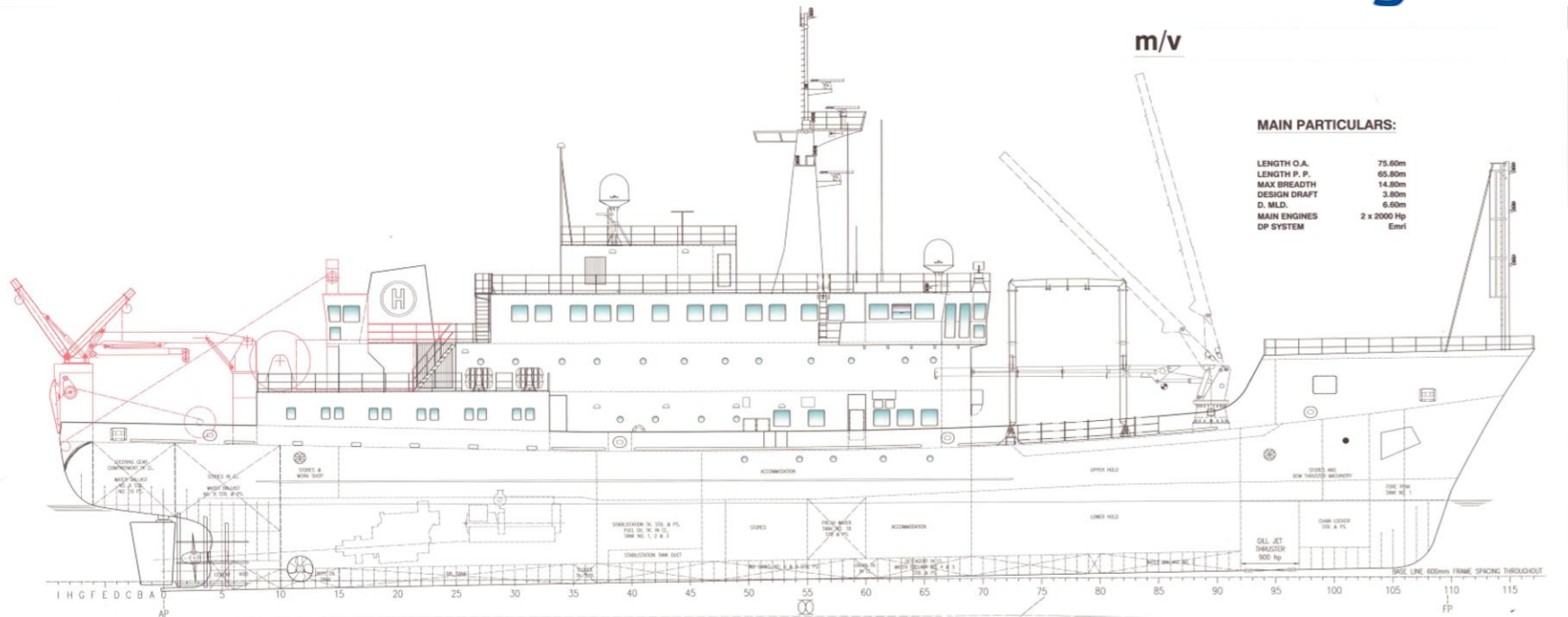

Project 2nd Phase:
Refit for Fisheries Research (ongoing)



NI “MAR PORTUGAL:

A new Platform for Oceanic Research in Portugal



Navio de Investigação MAR PORTUGAL

Navio de investigação para águas profundas com certificado de classe emitido pela Lloyd's, orientado para operações de geofísica e operações com veículos remotos e operações de pesca de arrasto

Velocidade Máxima: 12 Nós
Comprimento: 75 metros
Largura: 15 metros
Calado: 4,5 metros
Investigadores e Equipas Técnicas: 30
Tel: +351 252 301 165

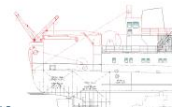

MINISTÉRIO DA AGRICULTURA
E DO MAR

